شماره: ۴۰۳/۶۶۸۹
تاریخ: ۱۴۰۳/۰۷/۱۶
پیوست: دارد

باسمه تعالی

وزارت علوم، تحقیقات و فناوری
دانشگاه هرمزگان

**معاونین محترم پژوهش و فناوری دانشگاه ها و موسسات آموزش عالی کشور**

**موضوع: اطلاع‌رسانی هجدهمین همایش ملی و سومین همایش بین‌المللی بیوشیمی فیزیک ایران**

با سلام و احترام؛

به استحضار می‌رساند "**هجدهمین همایش ملی و سومین همایش بین‌المللی بیوشیمی فیزیک ایران**" در روزهای ۵ و ۶ دی‌ماه ۱۴۰۳ در دانشگاه هرمزگان برگزار خواهد شد. مستدعی است مراتب به کلیه اساتید، دانشجویان و محققین علاقمند در آن مجموعه محترم اطلاع رسانی شود تا درمهلت مقرر، جهت ارسال مقالات خود از طریق سایت همایش به آدرس bioch@hormozgan.ac.ir اقدام نمایند. تشریک مساعی حضرت‌عالی و همکاران محترم موجب افزایش سطح علمی و اجرایی همایش می‌گردد. همچنین پوستر همایش به پیوست ارسال می‌گردد.

**با احترام مجدد**

**احمد باران زاده**
**معاون پژوهش و فناوری**

قطب علمی اقتصاد دریا پایه
دانشگاه دوستدار خانواده
دانشگاه سبز


بندرعباس: کیلومتر ۹ جاده میناب
صندوق پستی: ۳۹۹۵
کد پستی: ۷۹۱۶۱۹۳۱۴۵
تلفن: ۱۱-۳۳۷۱۱۰۰۰-۰۷۶
دورنگار: ۳۳۷۱۱۱۰۳۰-۰۷۶
تهران: دفتر نمایندگی دانشگاه
خ نواب، خ ارومیه غربی، پ ۱۳۲
تلفن: ۱۰-۶۶۵۹۲۱۰۷-۰۲۱
دورنگار: ۶۶۹۲۶۴۹۰-۰۲۱
کد پستی: ۱۳۴۵۷۵۵۹۵۹
پایگاه الکترونیکی
www.hormozgan.ac.ir
نشانی الکترونیکی
hu@hormozgan.ac.ir


Green Metric 2022 بیست و پنجمین دانشگاه سبز ایران
ISC رتبه هفتم خدمات اجتماعی

انجمن بیوشیمی فیزیک ایران

ISOBC

دانشگاه هرمزگان
University of Hormozgan

## هجدهمین همایش ملی و سومین همایش بین المللی

# بیوشیمی فیزیک ایران

## دانشگاه هرمزگان، بندرعباس، ایران

## ۵ و ۶ دی ماه ۱۴۰۳

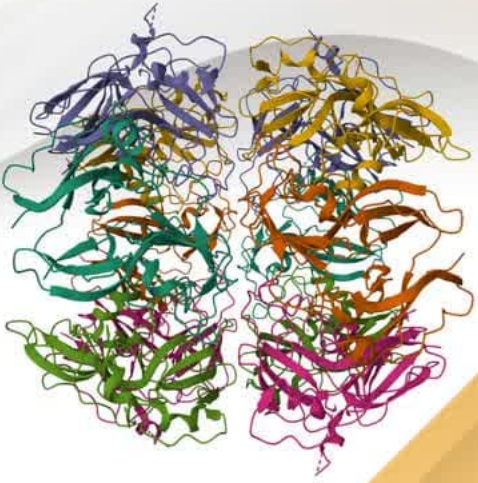

**شروع ثبت نام و مهلت ارسال مقالات: ۱۰ مرداد الی ۳۰ مهرماه**

**Registration and Abstract Submission Deadline: 31 July to 21 October**

### محورهای همایش:

ساختار و عملکرد و پایداری پروتئین ها / اتصال پروتئین-لیگاند و هدف گیری دارو

بیوشیمی فیزیک محاسباتی و بیوانفورماتیک ساختاری / بیوشیمی و پروتئومیکس ساختاری

خواص ترمودینامیکی و سنتیکی بیومولکول ها / نانوبیوفیزیک / بیوفیزیک کوانتومی

تکنولوژی های آنزیمی / زیست حسگرها / هوش مصنوعی و بیوفیزیک

تکنیک های پیشرفته با وضوح بالا برای شناخت بیومولکول ها

بیوفیزیک، بیوشیمی و بیوانفورماتیک دریا

خلیج فارس Persian Gulf


آدرس دبیرخانه: ایران، هرمزگان، بندرعباس، دانشگاه هرمزگان، دانشکده علوم و فنون دریا

شماره تماس: ۰۷۶۳۳۷۱۱۰۲۵ داخلی ۱۳

Bioch.hormozgan.ac.ir bioch@hormozgan.ac.ir


ISC FIrBS unesco CEBiotherm Iran

Iran Society Of Biophysical Chemistry (ISOBC)

University of Hormozgan

# 18th National and 3rd International Conference of

# Iran Biophysical Chemistry

## University of Hormozgan, Bandar Abbas

## December 25-26, 2024, Iran

**Registration and Abstract Submission Deadline: 31 July to 21 October**

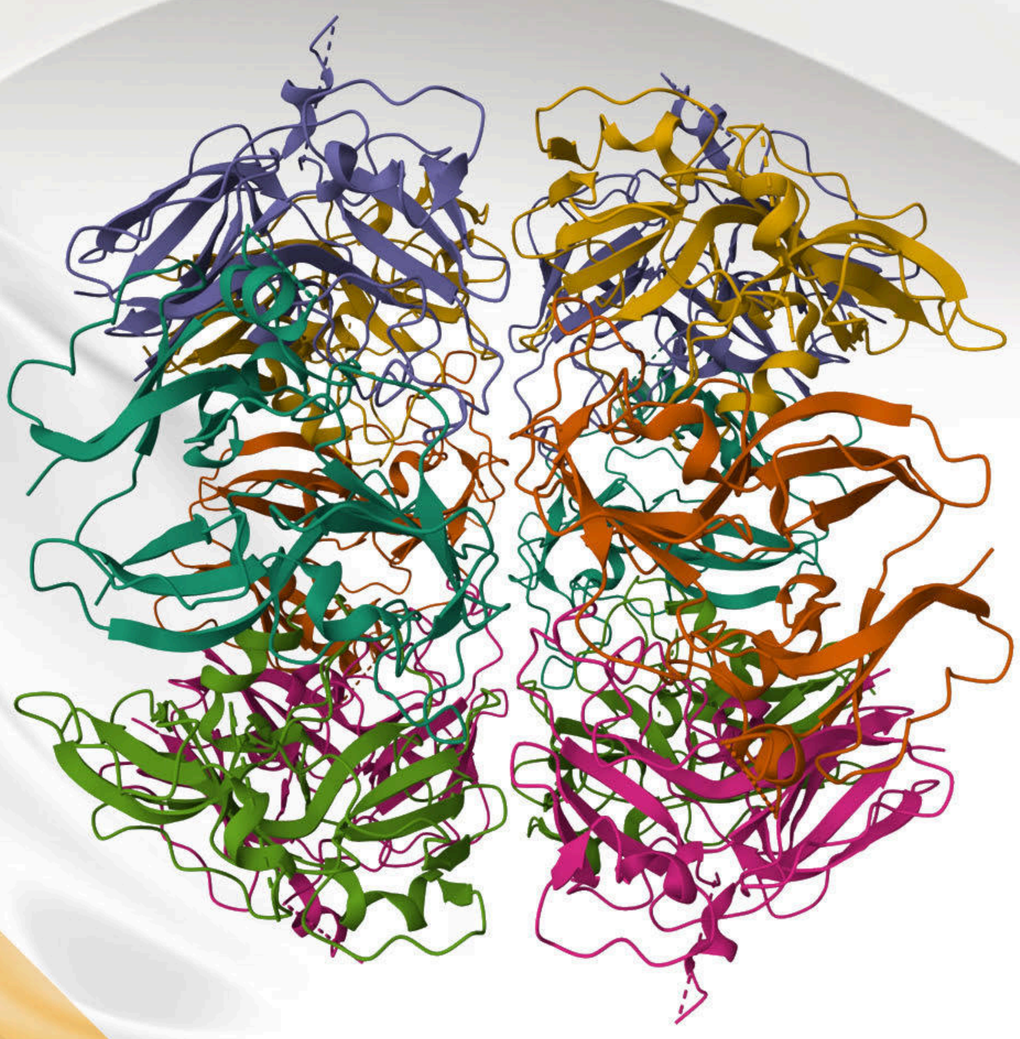

### Conference themes:

- Structure, function and stability of proteins
- Protein-ligand binding and drug targeting
- Computational Biophysical Chemistry and Structural Bioinformatics
- Structural Biochemistry and Proteomics
- Thermodynamic and Kinetics Properties of Biomolecules
- Quantum Biophysics \ Nanobiophysics \ Enzyme Technology
- Biosensors \ Artificial Intelligence and Biophysics
- Advanced High-Resolution Techniques for Bimolecular Recognition
- Marine Biophysics, Biochemistry and Bioinformatics

**Address:** University of Hormozgan,
KM 9 of Minab Road, Bandar Abbas, Iran
**Phone:** +98 76 33711025 13
Bioch.hormozgan.ac.ir bioch@hormozgan.ac.ir

FIrBS

Iran Peptide Society

IBIS انجمن بیوانفورماتیک ایران

unesco
UNESCO Chair on Interdisciplinary Research in Diabetes
University of Tehran, Iran

CEBiotherm Iran